

GIẢI PHÁP CÔNG NGHỆ SOFTVALLEY

GIẢI PHÁP QUẢN LÝ KHO - WMS

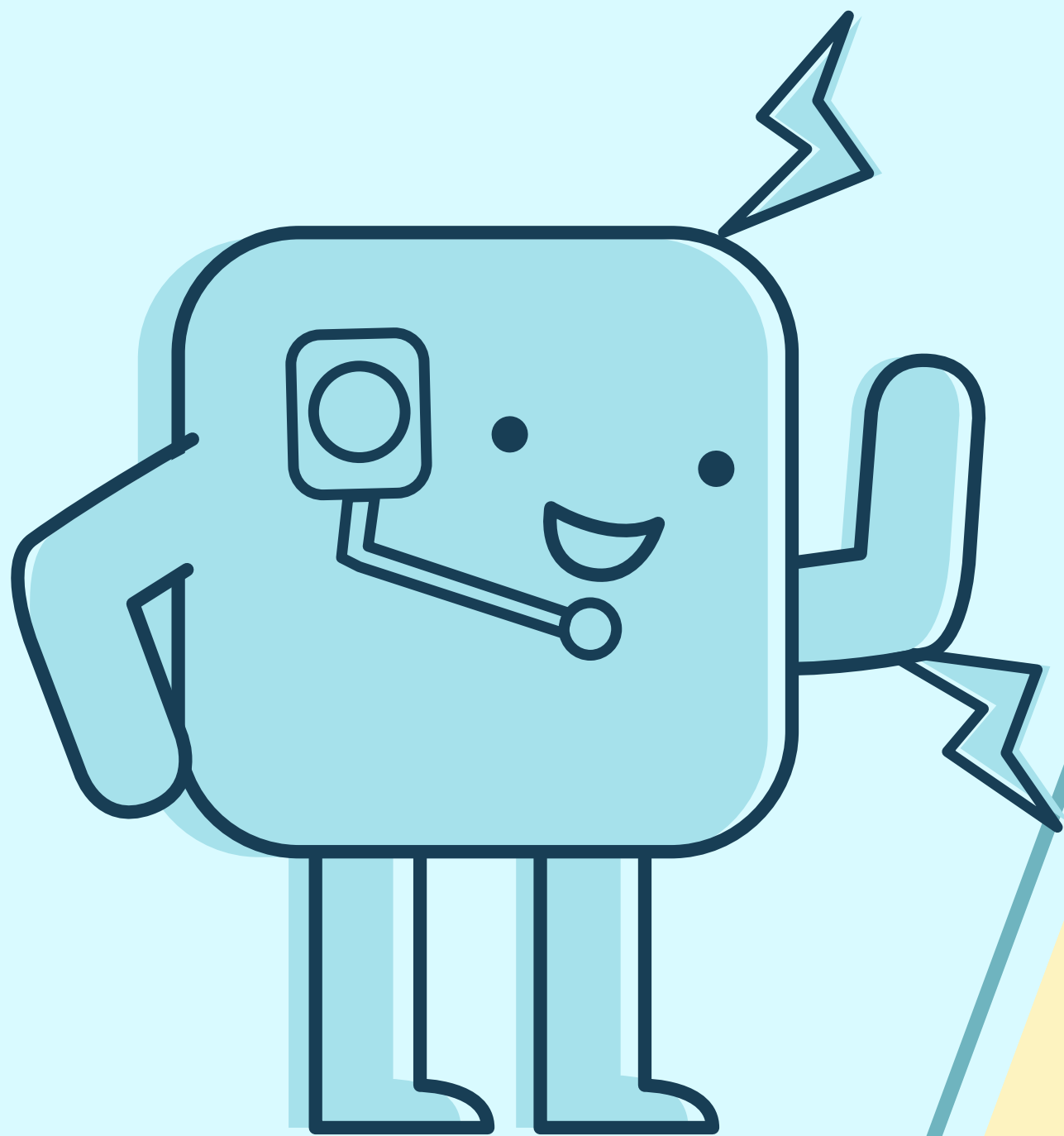

SOFTVALLEY

là đơn vị phát triển giải pháp công nghệ trong việc tối ưu hóa hoạt động logistics và thúc đẩy chuyển đổi số cho doanh nghiệp. Chúng tôi cung cấp giải pháp công nghệ phù hợp cho từng doanh nghiệp với mức chi phí đầu tư hợp lý

GIẢI PHÁP CỦA SOFTVALLEY



Quản lý kho hàng



Quản lý bán hàng



Quản lý phân phối
sản phẩm bằng mã QR

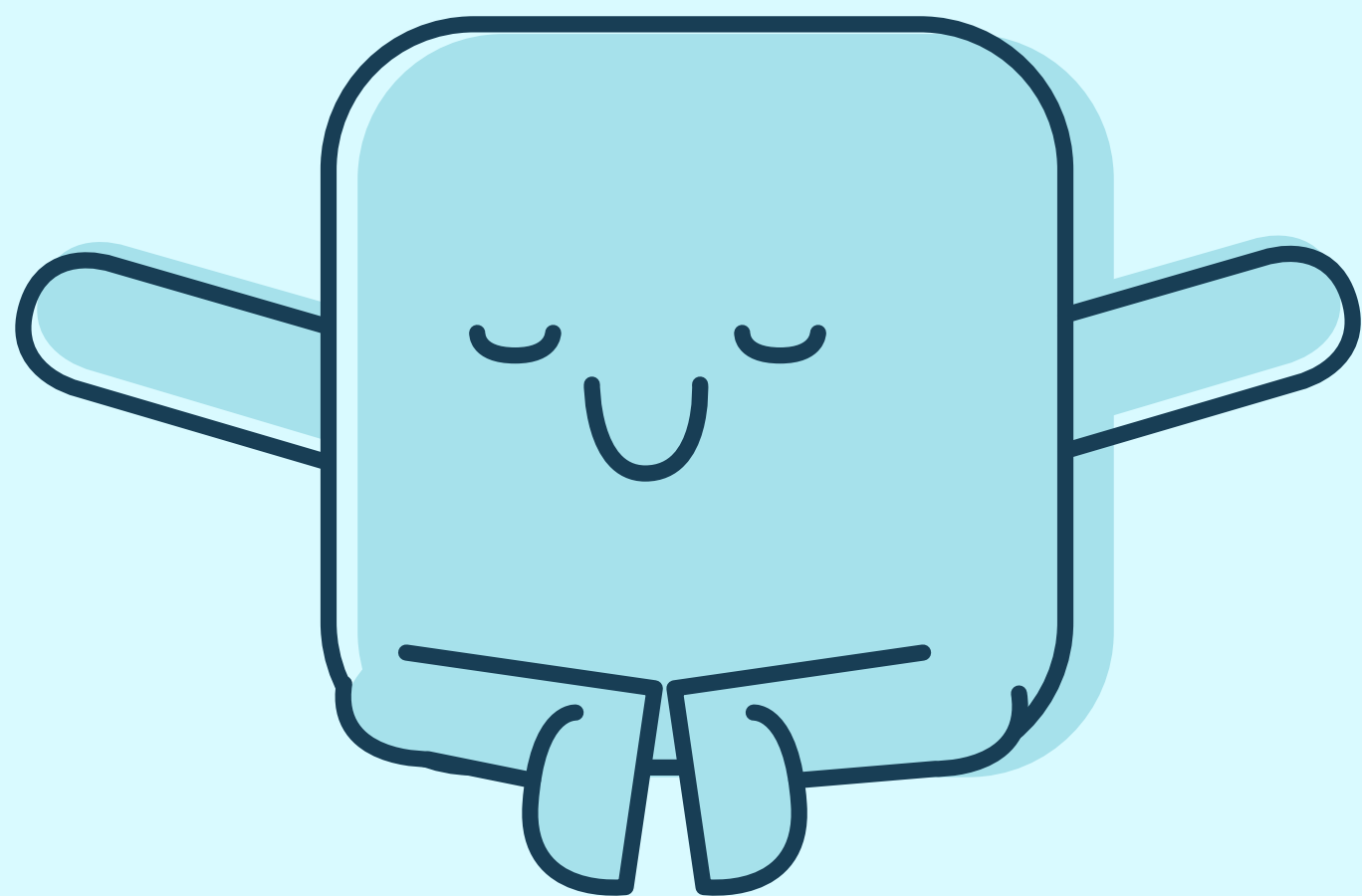

GIẢI PHÁP QUẢN LÝ KHO

Đối tượng khách hàng chính của phần mềm quản lý kho bao gồm:

● Kho 3PLs/Fulfillment

● Kho dịch vụ/Kho chung

● Kho Thương mại điện tử

● Kho Phân phối/Bán lẻ

KẾT NỐI ĐA KÊNH

Phần mềm tự động đồng bộ thông tin từ hệ thống của khách hàng:

- Sản phẩm
- Đơn hàng
- Phiếu nhập/xuất/chuyển kho
- Đơn hoàn hàng
- ...

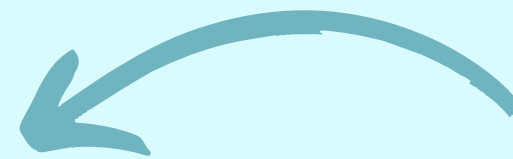

odoo

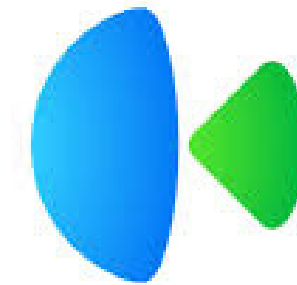

KiotViet

Sapo

 Pancake

TÍNH NĂNG CHÍNH

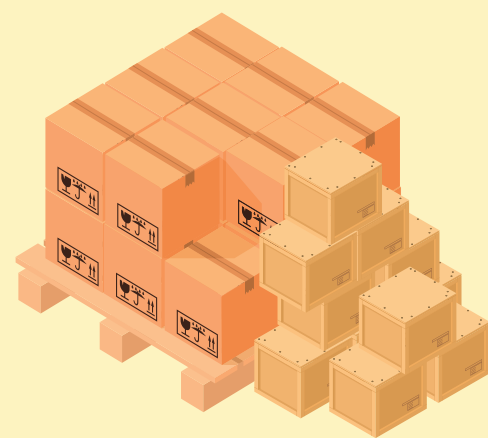

Lưu trữ



Quản lý hàng



Nhập hàng



Nhặt hàng



Xuất hàng



Đóng gói

ĐA DẠNG CHỨNG LOẠI HÀNG

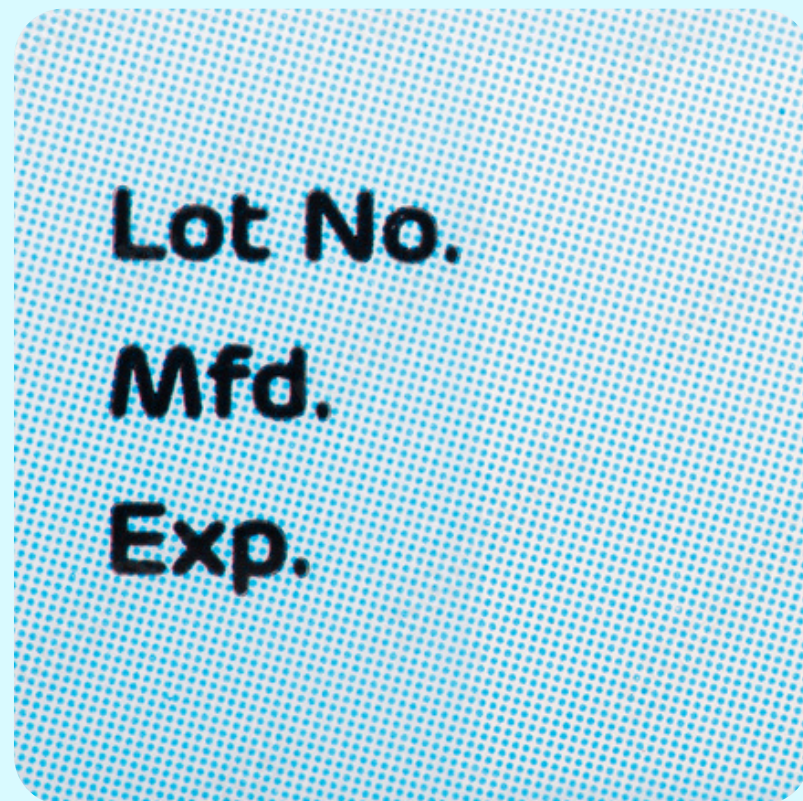

Hàng theo lô date



Hàng theo
serial/IMEI



Hàng hóa nhiều
thông số, kích
thước theo dự án

QUẢN LÝ VỊ TRÍ LƯU TRỮ

- Chi tiết vị trí lưu trữ
- Lịch sử từng vị trí

The image displays a storage management system interface. On the left, a monitor shows a rack layout with a legend and a navigation menu. The legend, titled "Ghi chú", defines symbols for object groups, usage status, and directions. The navigation menu includes links for "TRANG CHỦ", "NHẬP HÀNG", "XUẤT HÀNG", "TỜNH KHO", "ĐÓNG GÓI", "DANH MỤC", "BÁO CÁO", and "THỰC THỂ". The rack layout consists of several rows of storage units, with some units highlighted in green and others in brown. On the right, a smartphone displays a detailed view of a specific rack, "Rack C4.N.03 (8 vị trí)". The view is organized into two columns, "Bin 1" and "Bin 2", each containing four rows of storage units. Each unit is labeled with a unique identifier (e.g., C4.N.03.4.1) and has a "+ THÊM TEM HÀNG" button below it. The smartphone screen also shows a list of items for each unit, including their IDs and descriptions. At the bottom of the smartphone screen, there is a pagination bar showing "Số bản ghi: 20" and "Hiện thị 1 - 20 trong 776 bản g".

Ghi chú

Nhóm đối tượng:

- Đơn vị lưu trữ
- Tường bao
- Trùng bị
- Vật phòng

Tình trạng sử dụng:

- Vị trống
- Quá tải
- Đầy
- Sẵn đầy
- Đông một nửa
- Đông ít
- NCC khác sử dụng

Hướng dẫn

1. Nhấn má chuột giữa để thu phóng kích thước bản đồ
2. Nhấn, giữ chuột trái và di chuyển chuột để chỉnh vị trí bản đồ phù hợp

ĐA DẠNG CÁCH GỬI BÁO CÁO CHO KHÁCH HÀNG

XUẤT BÁO CÁO TỪ HỆ THỐNG

Hệ thống cho phép xuất báo cáo excel để gửi cho khách hàng vào cuối ngày

TẠO TÀI KHOẢN CHO KHÁCH HÀNG

Bạn có thể tạo tài khoản đăng nhập vào hệ thống cho khách hàng để họ có thể chủ động theo dõi Nhập Xuất Tồn bất cứ lúc nào

| BÁO CÁO NHẬP XUẤT TỒN 01/05/2025 - 14/05/2025 | | | | | | | | | | | | |
|---|-------------|-------|-------------|------------|--------|------------------|----------|---------------|------------------|----------|--------|----|
| | | Tổng | | Tồn đầu kỳ | | Nhập trong kỳ | | Xuất trong kỳ | | | | |
| | | | | | | | | | | | | |
| Tên hàng | Đơn vị tính | CBM | Trọng lượng | Số lượng | CBM | Trọng lượng (Kg) | Số lượng | CBM | Trọng lượng (Kg) | Số lượng | CBM | Tr |
| ca | Thùng | 0.018 | 14.00 | 815.00 | 14.996 | 11,410.00 | - | - | - | 170.00 | 3.128 | |
| ca | Thùng | 0.018 | 14.00 | 1,316.00 | 24.214 | 18,424.00 | - | - | - | - | - | |
| | Thùng | 0.010 | 4.50 | 4,354.00 | 43.679 | 19,593.00 | - | - | - | - | - | |
| sữa New Milky Extra | Thùng | 0.044 | 21.00 | 65.00 | 2.844 | 1,365.00 | - | - | - | - | - | |
| sữa New Milky Extra | Thùng | 0.044 | 21.00 | 65.00 | 2.844 | 1,365.00 | - | - | - | - | - | |
| sữa New Milky Extra | Thùng | 0.044 | 21.00 | 65.00 | 2.844 | 1,365.00 | - | - | - | - | - | |
| sữa New Milky Extra | Thùng | 0.044 | 21.00 | 65.00 | 2.844 | 1,365.00 | - | - | - | - | - | |
| sữa New Milky Extra | Hộp | 0.003 | 1.00 | 2,100.00 | 6.300 | 2,100.00 | 9,600.00 | 28.800 | 9,600.00 | 3,396.00 | 10.188 | |
| sữa New Milky Extra | Thùng | 0.044 | 21.00 | 60.00 | 2.625 | 1,260.00 | - | - | - | - | - | |
| | Thùng | 0.010 | 4.50 | 4,509.00 | 45.234 | 20,290.50 | - | - | - | - | - | |
| sữa New Milky Extra | Thùng | 0.044 | 21.00 | 65.00 | 2.844 | 1,365.00 | - | - | - | 45.00 | 1.969 | |
| sữa New Milky Extra | Thùng | 0.044 | 21.00 | 65.00 | 2.844 | 1,365.00 | - | - | - | - | - | |
| sữa New Milky Extra | Thùng | 0.044 | 21.00 | 325.00 | 14.221 | 6,825.00 | 815.00 | 35.663 | 17,115.00 | - | - | |
| ential | Hộp | 0.003 | 1.20 | 3,480.00 | 10.440 | 4,176.00 | - | - | - | - | - | |
| ential | Hộp | 0.003 | 1.20 | 2,280.00 | 6.840 | 2,736.00 | - | - | - | 300.00 | 0.900 | |
| | Hộp | 0.003 | 1.08 | 618.00 | 2.114 | 667.44 | - | - | - | - | - | |
| số 2 | Hộp | 0.003 | 1.08 | 3,474.00 | 11.881 | 3,751.92 | - | - | - | - | - | |
| 3 | Hộp | 0.003 | 1.08 | 2,868.00 | 9.809 | 3,097.44 | - | - | - | 600.00 | 2.052 | |
| sữa New Milky Extra | Thùng | 0.044 | 21.00 | - | - | - | 65.00 | 2.844 | 1,365.00 | 50.00 | 2.188 | |

NHỮNG TÍNH NĂNG NỔI BẬT KHÁC

TÙY CHỈNH PHẦN MỀM

Phần mềm có thể tùy chỉnh theo yêu cầu

QUẢN LÝ ĐA KHO

Quản lý cùng lúc nhiều kho

B2B & B2C

Xử lý tất cả trên một nền tảng

QUẢN LÝ HÀNG HÓA

Theo dõi lịch sử hàng hóa trong suốt quá trình lưu trữ

TÍNH TOÁN CHI PHÍ

Đa dạng cách tính toán chi phí cho khách thuê kho

NHỮNG CON SỐ TỪ CÁC DỰ ÁN ĐÃ TRIỂN KHAI

- Tổng diện tích quản lý hơn **20,000 m²**
- **30.000+** SKUs
- Quản lý cùng lúc **2.000.000+** đơn vị sản phẩm
- Lưu trữ và xử lý **2.000 đơn/ngày**,
- Vào flash-sale, có thể xử lý đến **5.000 đơn/ngày** •
- Tăng năng suất nhân viên **gấp 2 lần**, **giảm 30%** thời gian làm việc.

CÔNG TY TNHH GIẢI PHÁP CÔNG NGHỆ SOFTVALLEY

Email: softvalleyvn@gmail.com

Địa chỉ: 107 Xuân La, phường Xuân Tảo, quận Bắc Từ Liêm, Hà Nội

SĐT: 0943 392 676

Website: www.softvalley.vn

CẢM ƠN